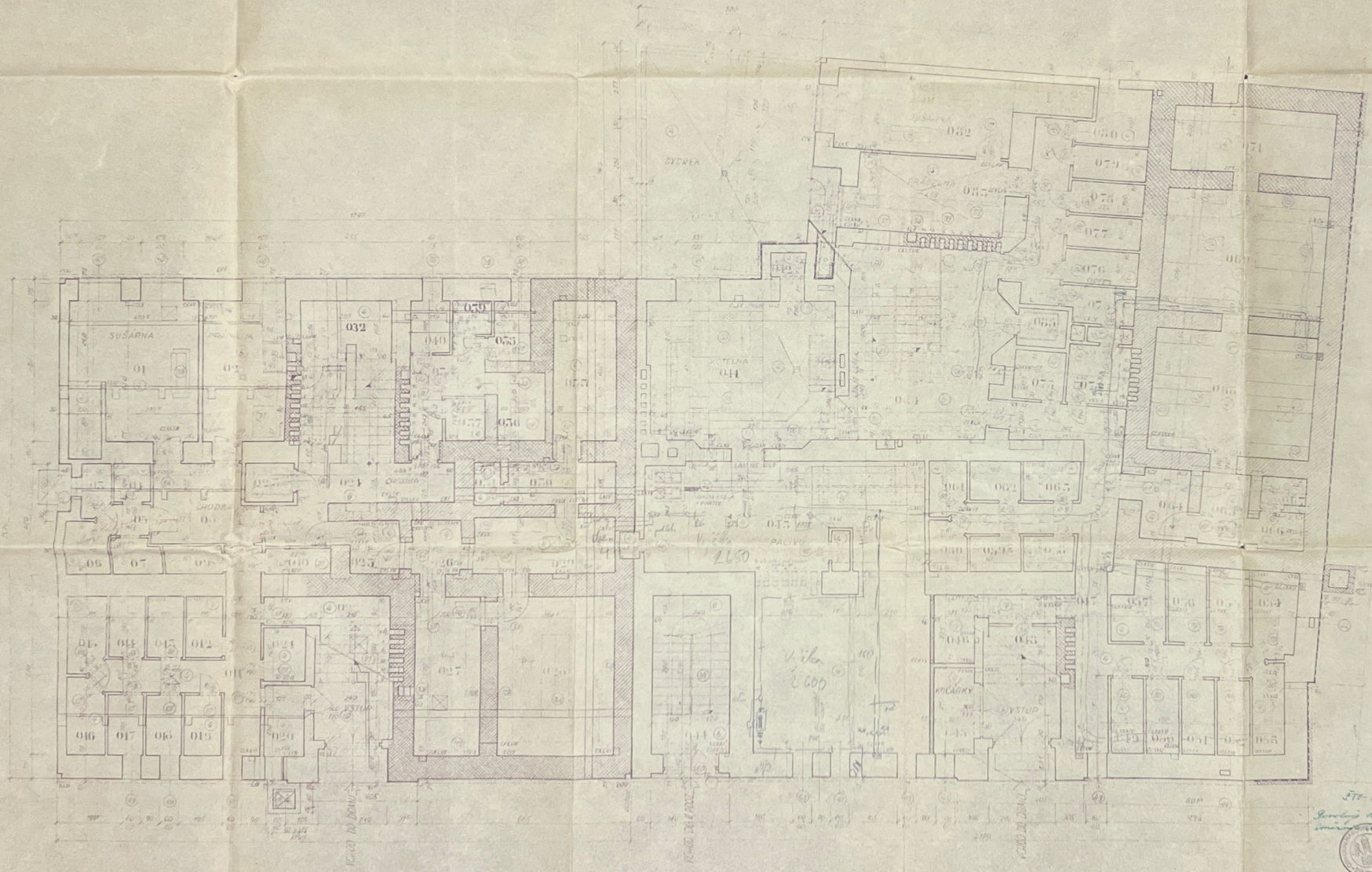

Pro úřad

Komisí zkoušeno dne 11. 2. 1953 19

Schváleno referentem pro výstavbu obvodního národního výboru v Praze 11 výměrem zn. 745-116-V 53-II-V, za podmínek uvedených v povolovacím výměru v Praze 11 dne 25. 2. 1953

Povolují všechna s podmínkami směrnice

KERAMOS n. p.
závod STAVEBNÍ
Hlavní 1/3

1937

SÚP BÁTRA BENÉ DOMU PLÁNA BC

STÁTNÍ ÚSTAV PRO PROJEKTOVÁNÍ VĚSTAVBY HLAVNÍHO MĚSTA PRAHY

Poznámky:

Druhy zdiva (jakosti) se provedou podle betonářských šalovacích plánů (viz středu na výkresech v tomto plánu)

Rýhy, prostupy a kanálky pro vzduchotechniku (jež zde nejsou zakresleny) se provedou podle plánů (nově upravených) na tuto práci, vyhotovených tímto ústavem-středisko č. 214 c (Mašek)